

大須がもっと楽しくなるフリーマガジン

ばらばら。

vol.21

TAKE FREE
with COUPON

特集

扉の向こうに新しい大須を見つけました
大須の**エンタメ**をおおすぎる！



ばらばら。 vol.21

扉の向こうに新しい大須を見つけました
大須の**エンタメ**をおおすぎる！

今回のテーマは
“エンタメのおおい大須に未だ見ぬ扉がある！？”。
エンタメを探し求める編集部メンバー2人が
大須の未だ見ぬ扉を4つの視点で調査してきました。
あなたにとって素敵な扉が見つかりますように。

ばらばら。とは？

「フリーマガジンばらばら。」は、
デザインを学ぶインターン生が主体となり
企画から制作まで全てを行い、2ヶ月ごと
に発行しています。毎月制作メンバーが
変わるため、もちろんテーマも『ばらばら』
となっています。「大須から世界を元気に
したい」という思いのもと、さまざまな
角度から大須の「ひと」「みせ」「まち」の
魅力をお伝えします！

各種 SNS や公式サイトでも楽しい情報を
発信中！是非チェックしてみてください。



CONTENTS

- 04 大須 ミステリーの扉
- 06 大須 ブルメの扉 スパイシー編
- 08 大須 ブルメの扉 とろ〜り編
- 10 大須 ライブハウスの扉



フリーマガジンの制作体験ができる
ばらばらアカデミー

デザイン制作未経験の方でも参加可能な、
体験型プログラム「ばらばらアカデミー」
を開催しています！

約1ヶ月半の期間で、企画立て、取材から
紙面制作、動画やweb制作まで全ての過程
を体験できるカリキュラムなので、一貫した
実践的なスキルを身につけることができ
ます。ぜひ一度ご検討ください！



発行日：2024年4月22日 発行元：フリーマガジンばらばら。編集部
〒460-0012 名古屋市中区千代田3-1-11 紀志屋ビル3F



vol.21 編集部紹介

テーマ「大須で見つけた“新しい扉ってなあに？”」



空を飛ぶ扉を見つけたにや。
ばらみちゃんの足元で声をか
けると飛べるにや！
大須の空も飛びたいにや

----- 担当タスク -----
みんなに癒しと和みの提供
湿もりと笑顔を定期支給



知らなかった大須の扉が
いっぱいありました！今後は新し
い扉を探して普段入らない路
地に入ってみようかな。

----- 担当ページ -----
大須グルメの扉 - ヒラ〜り編 -
大須ライブの扉



あんなんにも苦手だったバク
チーの扉を開きました。新鮮
なバクチーは爽やかスッキリ
でもう夢中です。

----- 担当ページ -----
大須ミステリーの扉
大須グルメの扉 - スパイシー編 -
表紙イラスト・目次

スペシャルサンクス

川原社長
クサカイさん
ヨコイさん
ばらみさん
のんさん
ゆりえさん

企画、ご指導、アドバイス
励まし、相談、応援いただき
ありがとうございました！

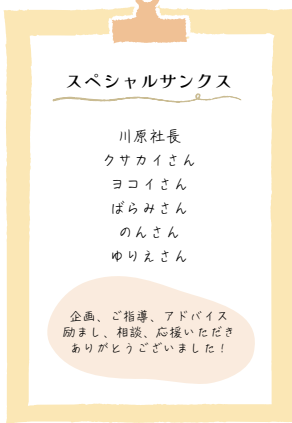



JELLY JELLY CAFEで
マードーミステリーの
魅力に迫れ！

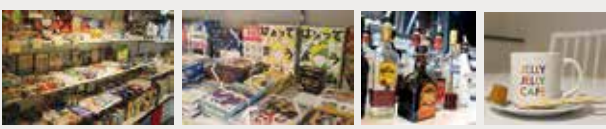

自分ではない誰かの人生！
一時の人生を楽しみませんか
「ミステリーの物語の登場人物」として、事件の真相を探る会話型の推理ゲーム。参加者は登場人物になりきるため、それぞれシナリオが配布され、プレイヤーごとに設定されたミッション達成を目指していく。事件の真相、証拠品を使うタイミング、会話で引き出される心理戦。あなたの選択で事件の結末が変わっていく！

ゲーム進行はスタッフにお任せ
JELLY JELLY CAFE 名古屋大須店では、マードーミステリー（通称マダミス）が体験できる。プレイヤー数は基本5〜9人となっており、こちらの店舗ではゲームの進行をスタッフが担当してくれるため、思う存分マダミスに集中できる。初心者でもスタッフが優しく教えてくれるので安心！



3階マダミス貸切部屋



祝1周年
図書館喫茶酒場
本棚探偵



オープン一周年をむかえて月並みですが、感謝しかありません。こういうふうにはか言えないことってあるんだなって、もどかしいくらいに感謝しかないです。感謝の前につけたい名詞、形容詞が多すぎて、言葉にならないくらい。出会えた方、出会えた本、すべてに。

店主 中村亮子

本棚探偵の楽しみ方

本棚探偵は1階はカウンター席、2階は座布団の席となっております。どちらにも本は置いてあります。本のお話、他のお客様との語りなどは1階席、静かにゆっくり読書を楽しみたい方は2階席がお勧めとなっております。



1階カウンター席 / 奥の棚は入手困難本！



2階壁面本棚 / 表紙で選ぶのも楽しそう！

**この1年間で
たくさんのイベント開催**

読書会、雑談会、グループでの利用、特定の本を読んで雑談会をされたい方が、本棚探偵のSNS等を通して広くお声をかけたり。こんなことやりたい、をお伝えいただけたら、できるだけ良い形で開催してまいります。無理かな？と思っていることでも、ご相談ください。本棚探偵へお越しくださるお客様とともに、素敵なイベントを考えていきます。

1 誰も死なないミステリー

2024年7月
アニメ化予定！

『小市民シリーズ』 著者：米澤穂信
いわゆる日常の謎物系ミステリー！
ライトだけれどしっかり探偵物。
骨太・軽快どちらのミステリーも極上！
小市民シリーズは高校生2人が主人公。
切れ者すぎて苦い経験など色々あり、心穏やかに
慎ましく過ごすことを決意したのに、謎があると
つい解いてしまう…小市民としての穏やかな日々
を手に入れることができるのか！



2 入手困難なミステリー

『街でいちばんの探偵』 著者：司城志朗
名古屋市が舞台で、名古屋市民が読むと知っている場所にクスっとしちゃうかも！
女子供にとことん優しくタフな探偵のハード
ボイルドもの。
司城志朗さんは、矢作俊彦さんとの
共著『暗闇でノーサイド』でデ
ビューされただけありハードボ
イルドな作品の中でも、会話が
気が利いていてお洒落です。

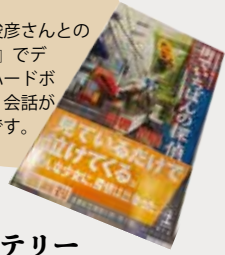

3 ゲーム関連ミステリー

『地雷グリコ』 著者：青崎有吾
5つのゲームが出てくる連作短編集。
誰もが知っているゲームが進化し、
頭脳戦と心理戦にワクワクしっぱ
なし！どのゲームも、やれるか
やれないかはともかく全部
やってみたくなること間違
いなし！

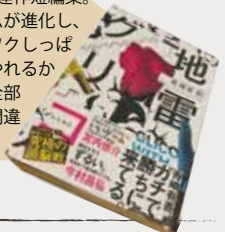

ゲーム終了後の感想戦も醍醐味
「あの時あの場面で一体何が起きていたのか」の答え合わせ。そんな感想戦は一緒にマダミスをプレイした人としかできない特別な時間！解けなかった謎が明らかに
なった時の爽快感を味わえる。



JELLY JELLY CAFE

名古屋大須店
名古屋市中区大須 3-18-8
大須赤門ビル 2F
052-228-8786
※営業時間内のみ受付
13:00 ~ 23:00
休 なし



**図書喫茶酒場
本棚探偵**



名古屋市中区大須 2-13-34
12:00 ~ 20:00
070-4753-3594
休 月曜日（翌火曜休み、月曜祝日の場合は営業）
60分間までご飲食料金のみ
60分以降は10分毎に100円（税込）



定番!
ジャオンファン
椒鹽粉



椒鹽粉 × 唐揚げ
顔が隠れる巨大さに圧倒!

大須 ぐるめの扉

スパイシー編

外はカリッと！中はジューシー！
本場台湾屋台の巨大唐揚げ！

大人気定番の椒鹽粉（ジャオンファン）は塩胡椒ベースでスパイシーな味わい。スパイスは他にもカレー、ケイジャン、チリレモン、パクチーがあるので是非その日の気分で選びたい！



名古屋限定の味噌だれで！うみゃーよ！

エンシダージーバイ
炎旨大鶏排 大須店

📍 名古屋市中区大須 3-10-35
Multina Box 1F

☎ 052-253-7570

🕒 11:00 ~ 20:00

🏠 不定休

濃厚でスパイシーな香りが
口いっぱい広がる美味しさ
アップルパイがお好きな方におすすめ！

農家さんや市場さんと密に連携を取りながら全国各地から旬のりんごを仕入れ、季節ごとにいくつものりんごを食べ比べ、品種を厳選することで一年中美味しいりんご飴をお届け！
現在使用の青森県産サンふじはシャキッとジューシー！薄くコーティングした飴のパリパリ感が最大の魅力！
品質にこだわった ar. の絶品りんご飴を、ぜひご賞味あれ！

シナモン × りんご飴
アップルパイ好き必見!



カップはりんご飴をその場でカット！
カット後は酸化による変色や食感が柔らかくなってしまいますので、30分以内に食べてね！



りんご飴専門店 ar. (アール) 大須店

📍 名古屋市中区大須 3 丁目 26-41
堀田ビル 1F

🕒 11:00 ~ 19:00 (完売次第終了)

🏠 定休日なし



古来の薬の製法で作った
身体の芯から温まるジンジャーシロップ

凄い！ジンジャーキーマカレー



大須の赤門明王通り近くの路地裏にひっそり佇むカレー屋さん。おしゃれな木製の扉を開けるとスパイシーな香りに包まれる。自家製のジンジャーシロップを使用した「凄い！ジンジャーキーマカレー」その名の通りとにかく凄かった。

自家製ジンジャーシロップ作りは過酷

数種類の砂糖でカラメルを作りその中に生姜、大量の唐辛子、その他の香辛料を入れじっくり火を通すのだが、このとき店主の森田さんに刺激が襲う。カプサイシンを含む蒸気が店内に広がり、むせ返る程の刺激の中、ひたすら鍋をかき混ぜ、成分をカラメルに移す。そして瓶に詰め、約2ヶ月間漬けておくのである。元々はジンジャーエールのために作られたジンジャーシロップだった。どうにかして他の料理に使用できないかと試行錯誤し、漬けたんだ香辛料を粉碎したどり着いたのが健康をぎゅっと詰め込んだ、「凄い！ジンジャーキーマカレー」である。生姜や唐辛子だけではなくたっぷり入ったこだわり数種の根菜や大豆は身体を芯から温めてくれる。そこに新鮮な角切りトマトとパクチーがアクセントとなり、ほかの食材の旨みをより引き立たせ、更にレモンで爽やかな風がやってくる。

Ginger モノコト

📍 名古屋市中区大須 2-13-17

🕒 12:00 ~ 20:00

🏠 火曜定休 (不定休あり)



謹製ジンジャーエール



たまごとチーズで
Wとろ〜り!

シンジャーしそネード
もみすめだよー!

とろとろたまごのオム
ライスは王道を行く間
違いのない美味しさ!
ボリュームたっぷりの
のにおいしくてべろっ
と食べられちゃう!

cafe molly

📍 名古屋市中区大須 2-11-18 2F
🕒 11:30~21:00 (LO 20:30)
lunch 平日 15 時まで
☎ 052-222-1555
📅 水曜定休



とろけるしあわせもとめて
Knock! Knock!

たっぷり
とろける
チーズに
大満足!!

大須
グルメの
扉

カントンの思い出 名古屋大須店

📍 名古屋市中区大須 3-31-28 1F
🕒 月~金 11:00~15:00
17:00~23:00 (LO 22:00)
土 日 11:00~23:00 (LO 22:00)
☎ 052-261-0868
📅 定休日なし



大人気の UFO フォン
デュ! どこまでもとろ
〜り、のび〜るチーズ
は、3 種類ブレンドし
たチーズに白ワイン、
さらにとろけたところ
に牛乳の甘さをやわか
かに味わえるチーズ
「グラナバダーノ」を
振りかけるこだわり!

外パリパリ
中とろ〜り!

古民家をリノベした
隠れ家カフェ
「npura」のバスク
チーズケーキはパリ
パリにキャラメリゼ
された表面から、と
ろ〜りなめらかなの至
福の味わい。

カフェラテと
しゅ〜に
「つろぎ時間」

とろ〜り
編

npura

📍 名古屋市中区大須 2-18-14
2F
🕒 9:00~18:00 (LO 17:00)
☎ 090-6640-5758
📅 定休日なし



驚くほど大粒なわらびもち
は、頬張るともっちりとした
弾力からとろける口溶けてま
さに絶品! まるで絹のような
舌触りのきなこコク深い黒
みつのシンフォニーでお口
の中が幸せになります。

もちもちとろりの
絶品わらびもち!

ドリンクも
最高!

クラッシュわらびもちの
のどごしがたまらな〜いっ!

甘味処鎌倉 名古屋大須店

📍 名古屋市中区大須 3 丁目 39-36
大須外科ビル 1F
🕒 11:00~18:00
☎ 052-251-3912
📅 定休日なし



COUPON

なんと！この日のイベントはアマチュアバンドのイベント！

普段は会社員の人がたくさん！？全然見えな～！



Vo.Akira
ARCHER ENEMY
(ARCH ENEMY / cover)

会場を沸かせる
圧倒的カリスマ性！

ALL VLACK EDDGS
(original)

観客と一緒にやる
最高のしゅんかん！



Vo.Jackey
NAGGET MACHINE
(Rage Against The Machine / cover)

正直な話、
うま可きませんか！？

スナーザツグ
かつこよ可伊！



Sick Head
(original)

トークも面白くて
最高！



ブラジル
(Sepultura / cover)

母さんとアマチュア
さんで可かー！？

普段味わえない
音で大興奮！

新しい音楽の
楽しみ方の
扉…

開いちゃ
った！

生音って
こんなに
違うんだ～！

イベントを企画している
「HAM&EGG RECORDS」
さんに 特別にお話を
聞いてきました！

HAM&EGG RECORDS

代表 katty さんインタビュー

きっかけは「私は音楽で生きてきたのでそろそろ恩返しをしたいな」と思った事でした。実は名古屋って他の地域に比べてバンド好きが多いんです！ただ、今まではカバーバンドとオリジナルバンドの接点がなかったので、「一緒に出来るようにしてもっと名古屋のバンドシーンを盛り上げたい」と思ったんです。有難いことに「UNLIMITS大須」

さんをはじめ、たくさんの仲間が協力してくれて活動出来ています！「HAM&EGG RECORDS」は活動2年目。これまでにカバーとオリジナルのMIX企画などをしてきましたが、80年代のイベントをリスペクトした企画やプロミュージシャンをお招きした企画などを計画中です！

そんなkattyさんのバンド「SHOW-WA」が10周年記念ライブを開催するそうです！この「ばらばら。」の発行日と近いので要チェック！

これを機会に是非、みんなも

ライブハウスで生音体験してみてねー！



INFORMATION



SHOW-WA 10th Anniversary
SHOW-WAの日
2024年4月28日(日)
開場 17:00 開演 17:30
¥3,000(ドリンク別¥600)
ell.FITS ALL

新しい音楽のトピラ 生の音で楽しみたい！ Happy Livehouse Report

フェミニンな装いだけで実は激し目のロックを嗜む音楽大好き女子、薔薇子さん。最近「生音」での音楽鑑賞に興味津々！でもライブハウスに行ったことがなくて…。というわけで「ばらばら。」編集部がライブハウスの「扉」の開き方、教えちゃいます！



barako

今回お邪魔したの時は

LIVE BOX UNLIMITS 大須
名古屋市中区大須2-23-34
大須GATEビル1F
TEL : 052-684-5652
(イベント中は電話に出られない場合があります)
Mail: info@unlimits-osu.jp
不定休

website



LIVE BOX UNLIMITS 大須さんは、大須観音駅すぐにあるライブハウス！こちらのライブハウスでは「大迫力の生音が聴ける」ということです！そしてにやら「他では見えない面白いイベントをやっているらしい」とのこと！ライブハウス初心者さんもベテランさんも必見です！

たくさんのライブイベントが開催されています！

今更 きけない！？ ライブハウスの 利用方法

ライブチケット
持ってないと
入れないんだよね？

今回教えてくれる先輩！▶

ライブハウスでは、チケット料金の他にドリンク料金が必要なことがほとんど！チケットのチェックと合わせて入り口で払うよ！

チケットがなくても当日券が出ている場合もあるよお店をチェックしてみよう！

もらったドリンクチケットはドリンクカウンターで好きなドリンクに交換できるぞ！

先輩達からライブハウスの楽しみ方を伝授！

生音は大迫力なので耳栓があったほうがいいかも！

荷物は最小限に！

物販買ってあげると喜ぶよ！

動きやすく脱ぎ着しやすい服装が◎

なりふり構わず
体の感じるまま
騒げ！！

doki doki





使用方法

- 1 右のコードよりLINEでばらばら。を友だち登録
- 2 トーク画面下部のジャンルメニューをタップ
- 3 使用するクーポンをタップして
- 4 お店のスタッフさんへ提示

友だち登録



店舗MAP

右のコードより、各店舗の場所をご確認いただけます

店舗MAP



○ 使用期限▶2024年6月23日📅まで ○

グルメ

体験 お出かけ

① Blue Pekoe



スコーンハーフサイズ
プレゼント

④ カロンファクトリー



マカロン3個以上ご購入で
マカロン1個プレゼント
(お一人様1回限り)

⑦ 図書室喫茶酒場
本棚探偵



ドリンク一杯
100円引き

① JELLY JELLY CAFE



ソフトドリンク1杯
サービス

② 亜細亜坊



からあげまたはタピオカ購入で
50円引き

⑤ 甘味処鎌倉



黒蜜一つ
プレゼント

⑧ Gingerモノコト



ジンジャーエール
100円引

② うさぎとCafe



カフェの飲食
10%割引

③ 鬼天(おにてん)



天むす4個以上ご購入で
魔法の冷たい出汁
1個プレゼント

⑥ 大須徳川庵



ご注文の方
お飲み物一杯無料

⑨ カントンの思い出
名古屋大須店



10%OFF
※平日ランチ除外

③ ONEWILL



商品1点
10%割引